

# LYCEE GENERAL ET TECHNOLOGIQUE

## JEAN BAPTISTE COROT

### Notice : Inscription des étudiants

Adresse du lycée Jean Baptiste Corot : 9, place Davout, 91600 Savigny sur Orge (face à la Gare RER C)

[www.lyc-corot-savigny.ac-versailles.fr/](http://www.lyc-corot-savigny.ac-versailles.fr/)

*Les Inscriptions se dérouleront à la cafétéria du lycée.*

Planning des inscriptions – Etudes supérieures [BTS/CPGE]		
Inscription des étudiants en deuxième année [BTS/CPGE]	Jeudi 24 juin 2021	(Voir planning détaillé ci-joint)
Inscription des nouveaux étudiants	Jeudi 8 juillet 2021	

- En cas d'impossibilité majeure de vous présenter, merci de vous faire représenter par une personne de confiance. **Ne pas renvoyer de dossier d'inscription par courrier.**

### Documents à compléter, et à apporter le jour de l'inscription

**Merci d'imprimer les documents (PDF) présents sur le site du lycée selon la filière voulue.  
(Pas de recto-verso).**

- Fiche de renseignements datée et signée.
- Fiche d'urgence du service infirmerie signée avec une photo récente agrafée.
- Feuille d'intendance, accompagné d'un RIB (obligatoire) et d'un règlement de 40€ minimum si inscription à la demi-pension. (Merci de veiller à bien renseigner les adresses mail sur le dossier d'inscription).
- Retour Carte d'accès au lycée (+étui), pour les étudiants scolarisés au lycée Jean-Baptiste Corot en 2020-2021.
- Attestation de restauration scolaire fournie par la CAF.
- Notification de bourse 2021-2022 (pour les élèves boursiers)
- Don au lycée *éventuellement*.

Le principe de gratuité de l'enseignement public s'applique aux frais administratifs et pédagogiques. Toutefois, suite à la décision du Conseil d'Administration d'accepter les dons des familles, une **contribution volontaire est possible**.

Cette contribution permet de faciliter le paiement de sorties scolaires, d'intervenants extérieurs, de travaux personnels d'élèves, d'aides aux voyages, etc... **Le montant, en chèque ou en espèces, est laissé à votre discrétion** (pour vous aider, 12€ par famille nous permettent de répondre aux demandes). Le chèque est à établir à l'ordre de l'Agent comptable du Lycée COROT, (indiquer au dos le nom et prénom de l'élève).

**Pour les candidats s'inscrivant en première année ou nouvelle inscription au lycée**

**Merci de joindre également les documents suivants**

- Copie d'une pièce d'identité officielle (carte d'identité, passeport)
- Copie du relevé de notes du Baccalauréat
- 2 photos d'identité récentes** (Préciser au dos des photos le nom, prénom)

**Tout dossier incomplet sera refusé par la Direction du lycée Jean Baptiste Corot**

## SECURITE SOCIALE ETUDIANTE

Tous les étudiants restent rattachés à leur régime en cours.

Vous n'aurez aucun changement à effectuer au cours de vos études.

## LOGEMENTS ETUDIANTS

La Direction du Lycée Jean Baptiste Corot et son secrétariat de la scolarité peut vous apporter des informations concernant le logement de ses étudiants.

- **En résidence universitaire à Evry (CROUS)** : chambres et studios pour les étudiants boursiers.  
<https://trouverunlogement.lescrous.fr/>
- **En Chambres meublées en Résidence**  
Site : <http://www.residencesparme.fr>
- **En logement intergénérationnel** : hébergement chez un sénior.  
A titre gratuit contre services rendus à l'hébergeant, ou loyer.  
Organisme : « Ensemble 2 Générations ». Site: <http://www.ensemble2generations.fr>
- **ALJT (association logement jeunes travailleurs)** avenue Faidherbe, Juvisy sur Orge  
<https://www.aljt.com/residence/juvisy-montains>
- **Chez l'habitant** : propositions d'hébergement chez des particuliers habitant à proximité du lycée.

Ces renseignements sont donnés à titre d'information, sous réserve de la disponibilité des hébergements présentés, et n'engagent en rien la responsabilité du lycée Corot.

## INSCRIPTION A L'UNIVERSITE

Depuis la rentrée 2015, l'inscription à l'université est obligatoire pour les étudiants en CPGE.

Le temps passé en classe préparatoire ne sera ainsi pas perdu, grâce aux équivalences : sur proposition du conseil de classe (tenant compte de l'assiduité et des résultats scolaires, y compris aux concours blancs), le conseil d'équivalence de l'université validera tout ou partie des acquis correspondant aux disciplines enseignées en classe préparatoire.

**Dans le système européen d'ECTS (crédits d'études cumulables et échangeables), chaque année de prépa validée donne droit à l'attribution de 60 ECTS.**

**Attention : cette inscription n'intervient qu'après la rentrée en classe préparatoire, elle n'a rien à voir avec l'inscription de fin de Terminale dans ParcoursSup.**

Voir les conventions prépa-universités du lycée sur le site. (Onglet « actualités » - « conventions et partenariats »).



## Lycée Jean-Baptiste COROT

### PLANNING DES INSCRIPTIONS POUR 2021-2022

A la Cafétéria

#### Entrée en CPGE première année

Jeudi 8 juillet 2021 MATIN	08H30 - 10H00	M.P.S.I.
	10H00 - 11H30	HK
Jeudi 8 juillet 2021 APRES-MIDI	13H30-15H00	P.C.S.I.
	15H00 - 16H00	E.C.E

#### Entrée en BTS première année

Vendredi 9 juillet 2021 MATIN	8H30 - 10H00	BTS Management commercial opérationnel
	10H00 - 11H30	BTS Négociation et digitalisation de la
Vendredi 9 juillet 2021 APRES-MIDI	13H30 - 15H00	BTS Support à l'action managériale

#### Inscription en deuxième année

Jeudi 24 juin 2021 MATIN	8H30 – 9H15	NDRC1A
	9H15 – 10H00	NDRC1B
	10H00 – 10H45	MCO1
	10H45 – 11H30	SAM1
	11H30 – 12H15	E.C.E1
Jeudi 24 juin 2021 APRES-MIDI	13H30 – 14H15	HK
	14H15 – 15H00	M.P.S.I
	15H00 – 15H45	P.C.S.I



# Lycée Jean-Baptiste Corot

## FEUILLE D'INTENDANCE

### ANNEE SCOLAIRE 2021 – 2022

POUR LES REINSCRIPTION

N° DE CARTE OBLIGATOIRE : .....

*Document à rendre par tous les élèves avec le dossier d'inscription ou de réinscription.*

NOM DE L'ELEVE : .....

PRENOM .....

Né(e) le .....

CLASSE : .....

Adresse mail OBLIGATOIRE du responsable légal financier :

### Régime choisi :

#### DEMI – PENSIONNAIRE

Je soussigné(e)....., responsable de l'élève ci-dessus désigné, après avoir pris connaissance et accepté les conditions d'inscription précisées au verso, sollicite l'admission à la demi-pension du lycée pour l'année scolaire 2021/2022

Fait à ..... Le.....2021

Signature du responsable légal

#### EXTERNE

Je soussigné(e)..... responsable de l'élève ci-dessus désigné, ne souhaite pas d'inscription à la demi-pension du lycée pour l'année scolaire 2021/2022

Fait à..... Le .....2021

Signature du responsable légal

Toutefois, l'accès à la demi-pension peut être exceptionnellement accordé à l'élève externe, pour cela il devra régler au service intendance le prix d'un repas s'élevant à 4.09 €.

#### R.I.B. OBLIGATOIRE A AGRAFER

R.I.B autorisé, uniquement au nom du responsable légal financier, même pour les élèves majeurs.

**Pièces justificatives à transmettre obligatoirement avec votre dossier d'inscription ou de réinscription**

- La Feuille d'Intendance
- Le RIB au nom du responsable légal financier
- L'attestation de restauration scolaire

## Conditions générales d'admission à la demi-pension

### **Les conditions générales seront adaptées tant que dureront les mesures prises pendant l'épidémie de COVID-19**

Seuls les élèves réglementairement inscrits au lycée peuvent demander l'admission à la demi-pension.

L'accès au self peut s'effectuer pour 1 à 5 repas par semaine, mais il n'y a aucune obligation de déjeuner tous les jours, l'établissement ayant fait le choix de proposer de déjeuner au ticket.

L'accès à la demi-pension s'effectue du lundi au vendredi de 11h30 à 13h15 en continu, les élèves y déjeunent à leur convenance. Le montant du repas est déduit du solde de la carte uniquement à chaque repas pris au self.

Pour l'accès à la demi-pension, la carte de lycée remise à la rentrée est obligatoire c'est elle qui permettra d'obtenir un plateau au self, de même que vous devez avoir au minimum le prix d'un repas sur la carte pour accéder au self.

La première carte est donnée gratuitement pour la totalité de la scolarité.

En cas de perte, de vol ou de détérioration, il faudra la racheter au prix de 8,00 € au service de l'Intendance.

Tarifs de la demi-pension Pré-bac: Prix du repas : de 1,54 euros à 4,09 euros selon le quotient familial (document joint en annexe).

Le tarif est fixé en fonction de l'attestation de restauration scolaire envoyé par la CAF, pour les personnes qui en bénéficient ou de l'attestation de restauration scolaire que vous vous serez procurée en suivant les indications fournies sur le site <https://www.iledefrance.fr/calcul-quotient-familial>, pour les familles ne bénéficiant pas de la CAF (il faudra penser aux pièces justificatives à fournir).

**ATTENTION** tout dossier incomplet ne sera pas pris en compte et le tarif maximal vous sera appliqué, soit 4,09 €.

Si les documents ne sont pas remis à temps, vous pouvez les déposer à tout moment de l'année à l'intendance, toutefois, il n'y aura pas de remboursement rétroactif de la différence.

Paiement de la demi-pension : LE VERSEMENT EST OBLIGATOIRE au moment de l'inscription.

Vous devrez **impérativement déposer un minimum de 40 € sur la carte de votre enfant.**

Les autres versements durant l'année s'effectuent à l'Intendance, par chèque (à l'ordre de l'**Agent Comptable du Lycée Corot**), en espèces, ou à l'aide du paiement en ligne.

Paiement en ligne :

Pour recevoir vos identifiants et mot de passe connectez-vous à l'adresse [www.lyc-corot-savigny.ac-versailles.fr](http://www.lyc-corot-savigny.ac-versailles.fr) allez dans l'onglet (en haut) Le Lycée, puis restauration et paiement en ligne, une fois que vous aurez obtenu les informations nécessaires au paiement, cliquer sur le lien prévu à cet effet, ensuite suivre la procédure.

Pensez à vérifier régulièrement votre solde, afin de ne pas oublier d'effectuer le versement nécessaire pour votre prochain repas. AUCUNE AUTORISATION DE PASSAGE ne sera accordée en cas de solde débiteur de la carte.

**Si votre enfant n'a pas de versement sur sa carte le jour de la rentrée, il ne pourra pas accéder au self pour y déjeuner.**

## COMMENT CONNAÎTRE LE MONTANT DU TARIF QUI VOUS SERA APPLIQUÉ ?

- Le repas facturé varie entre **1,54 € et 4,09 €** au ticket et entre **1,24 € et 3,79 €** pour un forfait annuel.
- La Région Île-de-France finance** la différence entre le coût du repas et le tarif payé par la famille (de 55 à 86 %).
- Ci-dessous **le prix du repas** que vous aurez à payer au ticket ou au forfait :

Exemples de ressources mensuelles du foyer**			Tarif par repas				
Couple ou parent isolé + 1 enfant (2,5 parts)	Couple +2 enfants (3 parts)	Couple + 3 enfants (4 parts)	Votre quotient familial mensuel Caf	Tarif par ticket	Tarif par forfait*	Coût de revient moyen d'un repas	Part de la prise en charge par la Région
≤ 457,50 €	≤ 549,00 €	≤ 732,00 €	A ≤ 183 €	1,54 €	1,24 €	9,00 €	de 83 % à 86 %
≤ 882,50 €	≤ 1 059,00 €	≤ 1 412,00 €	B ≤ 353 €	1,74 €	1,44 €		de 81 % à 84 %
≤ 1 295,00 €	≤ 1 554,00 €	≤ 2 072,00 €	C ≤ 518 €	1,94 €	1,64 €		de 78 % à 82 %
≤ 1 722,50 €	≤ 2 067,00 €	≤ 2 756,00 €	D ≤ 689 €	2,15 €	1,85 €		de 76 % à 79 %
≤ 2 185,00 €	≤ 2 622,00 €	≤ 3 496,00 €	E ≤ 874 €	2,35 €	2,05 €		de 74 % à 77 %
≤ 2 695,00 €	≤ 3 234,00 €	≤ 4 312,00 €	F ≤ 1 078 €	2,56 €	2,26 €		de 72 % à 75 %
≤ 3 332,50 €	≤ 3 999,00 €	≤ 5 332,00 €	G ≤ 1 333 €	2,76 €	2,46 €		de 69 % à 73 %
≤ 4 222,50 €	≤ 5 067,00 €	≤ 6 756,00 €	H ≤ 1 689 €	3,07 €	2,77 €		de 66 % à 69 %
≤ 5 970,00 €	≤ 7 164,00 €	≤ 9 552,00 €	I ≤ 2 388 €	3,58 €	3,28 €		de 60 % à 64 %
> 5 970,00 €	> 7 164,00 €	> 9 552,00 €	J > 2 388 €	4,09 €	3,79 €		de 55 % à 58 %

\* Lorsque le régime d'inscription déterminé par le conseil d'administration du lycée est au forfait, les familles bénéficient d'un abattement de 0,30 € par repas.

\*\* Revenus annuels nets perçus par le foyer/12 + prestations à caractère mensuel type allocations familiales.

## COMMENT SE PROCURER L'ATTESTATION DE RESTAURATION SCOLAIRE À REMETTRE AU LYCÉE ?

### Vous êtes allocataire Caf :

Vous avez reçu un courrier Région/Caf accompagné de l'attestation de restauration scolaire à remettre à l'établissement.

Si vous n'avez pas reçu ce courrier, vous pouvez vous procurer l'attestation de paiement de la Caf mentionnant votre quotient familial soit :

- sur les bornes disponibles dans les Caf (liste des bornes sur [www.caf.fr](http://www.caf.fr))
- sur le site de la Caf [www.caf.fr](http://www.caf.fr) > rubrique Mon compte
- via l'application smartphone Caf.

### Vous n'êtes pas allocataire Caf :



Une **calculatrice** accessible sur le site de la Région Île-de-France vous permet de calculer votre quotient familial et d'éditer l'attestation de restauration scolaire : [www.iledefrance.fr/equitables](http://www.iledefrance.fr/equitables)

Cette attestation doit être remise au lycée avec les pièces justificatives **obligatoires** suivantes :

- photocopies de l'intégralité du dernier avis d'imposition de l'ensemble du foyer,
- photocopies de l'intégralité du livret de famille,
- et photocopies des prestations familiales du dernier mois.

- Attention : à défaut de transmission du justificatif de votre quotient familial tel que mentionné ci-dessus, le tarif maximal vous sera appliqué soit 4,09 € pour le ticket ou 3,79 € pour le forfait.

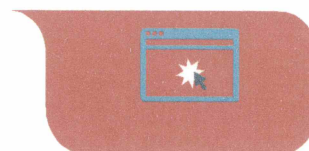

# Vous êtes allocataire de la CAF et vous n'avez pas reçu le courrier avec l'attestation de restauration scolaire ?

Vous pouvez transmettre une attestation de Quotient Familial CAF pour vous inscrire à la restauration scolaire de votre établissement.

**En 3 clics sur votre téléphone ou sur l'ordinateur !**



Pour toute question, appelez le **0800 075 065** - appel gratuit depuis un poste fixe du lundi 17 mai au 9 juillet et du 26 août au 30 septembre 2021 de 8h30 à 18h00 du lundi au vendredi.

## Sur l'application « CAF mon compte »

Après avoir téléchargé l'application sur votre téléphone et entré vos codes d'identification, vous arrivez sur la page d'accueil. Cliquez sur « mes attestations », puis cliquez, soit sur « attestation de paiement 1 », soit sur « attestation de quotient familial 2 », toutes les deux contiennent votre quotient familial. Surtout pensez à appuyer sur « valider 3 » pour télécharger et visualiser l'attestation. Quand elle s'affiche sur votre écran de téléphone, les icônes en bas à droite vous permettent de l'envoyer par mail 4. Pour savoir comment télécharger l'application et utiliser les fonctionnalités, visionnez les vidéos sur : <http://www.caf.fr/allocataires/aide/videos-d-aide>.

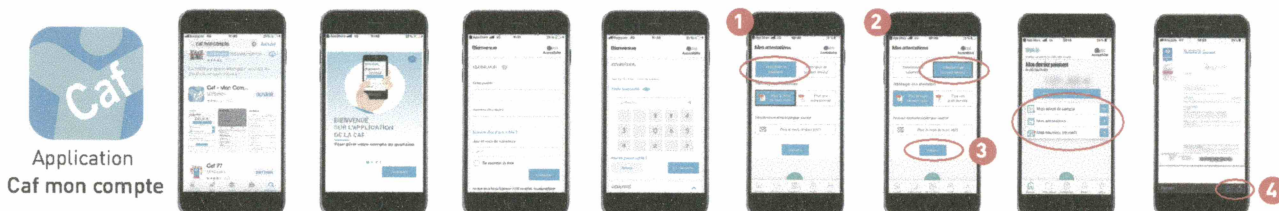

## Sur www.caf.fr

1. Cliquer sur « mon compte », entrer son n° allocataire et son mot de passe

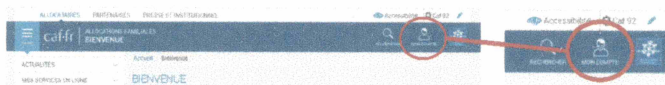

2. Dans « mon compte », il y a 2 façons d'obtenir son attestation de Quotient Familial :

méthode 1 : cliquer sur « Mes attestations »

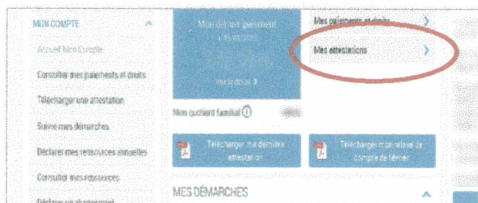

Ou méthode 2 sur « télécharger ma dernière attestation »

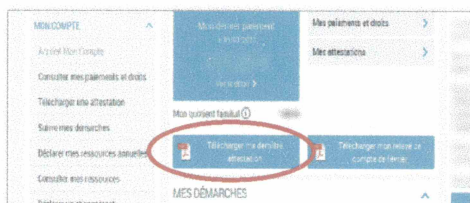

3. Sélectionner « Attestation de quotient familial » du dernier mois affiché, et « valider » :

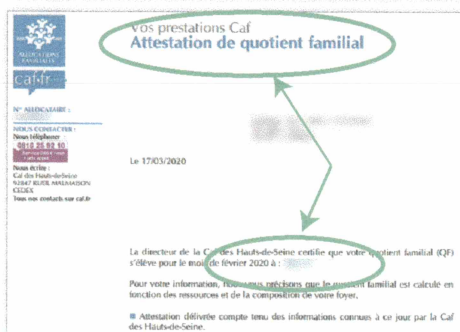
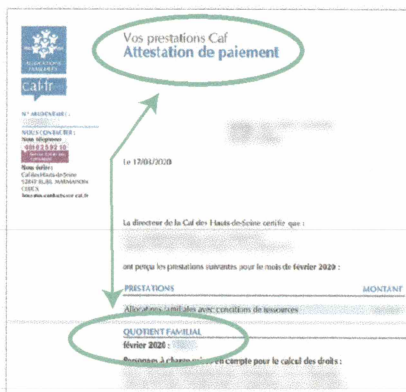
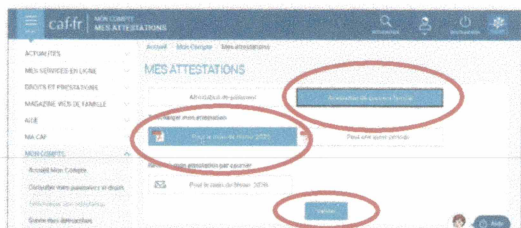



**Pôle Santé**



01.69.44.55.66

Service infirmerie

Ministère de l'Éducation Nationale  
Académie de Versailles

**LYCEE Jean-Baptiste COROT**

Année scolaire : 2021 - 2022

PHOTO

## FICHE D'URGENCE

NOM – Prénom : .....

Date de naissance : .....

Classe : .....

NOM et ADRESSE des parents ou du représentant légal :

.....

Dans le cas d'un élève accidenté ou malade, l'établissement prévient la famille :

Téléphone domicile : .....

Tél professionnel du père : ..... Portable : .....

Tél professionnel de la mère : ..... Portable : .....

Nom et téléphone d'une personne susceptible de vous prévenir rapidement :

.....

**En cas d'urgence**, le SAMU est prévenu et décide de la prise en charge de l'élève (famille, hôpital)

**RAPPEL** : Un élève mineur ne peut sortir de l'hôpital qu'avec un membre de sa famille.

**Merci de nous indiquer :**

Date du dernier rappel antitétanique : ...../...../.....

Vaccin rougeole ROR 1 : ...../...../.....

ROR 2 : ...../...../.....

-Votre enfant présente-t-il un problème de santé ? :  OUI  NON Si oui lequel .....

► ***Si son état de santé nécessite des soins, un traitement ou un aménagement sur le temps scolaire, merci de contacter le médecin scolaire pour toute prise en charge*** : (tous les documents nécessaires à ces prises en charge sont sur le site du lycée Corot.) :

Mail pour le médecin de l'éducation nationale : [ce.ia91.savignyconsultreseaux@ac-versailles.fr](mailto:ce.ia91.savignyconsultreseaux@ac-versailles.fr) ou

[ei.ia91.savignysanteeleves@ac-versailles.fr](mailto:ei.ia91.savignysanteeleves@ac-versailles.fr)

Coordonnées téléphoniques du secrétariat médical : CMS Degas Savigny : 01.69.96.62.48

► **Tout P.A.I mis en place au collège ou autre lycée doit être récupéré par la famille dans l'établissement d'origine si vous souhaitez le renouveler au lycée Corot.**

Date et Signature des parents



CONSEILS ET BIBLIOGRAPHIES  
POUR LES CANDIDATS ADMIS  
EN CLASSE PRÉPARATOIRE ÉCONOMIQUE ET  
COMMERCIALE

LYCEE J.-B. COROT

☎ 01 69 44 55 66



2021-2022

## CPGE Économique et commerciale, Préparation à l'entrée en ECE1

### ÉCONOMIE, SOCIOLOGIE ET HISTOIRE DU MONDE CONTEMPORAIN (ESHMC) – M. ESCALON

#### MANUEL DE REFERENCE INDISPENSABLE POUR LES DEUX ANNEES DE SCOLARITE

**P.A. Corpron et alii**, *Economie, Sociologie et Histoire du monde contemporain*, Collection Classes Préparatoires, Editions Bréal (**Edition 2021-2022, nouveaux programmes**), à paraître fin juin-début juillet 2021

Vous **lirez** et **ficherez** durant les vacances le chapitre 1 consacré aux acteurs et aux grandes fonctions de l'économie.

Il est aussi vivement recommandé de disposer d'un **dictionnaire** pour chercher ou retrouver la définition d'une notion, pour maîtriser le vocabulaire économique ou sociologique attendu dans chaque chapitre ...

Voici quelques références au choix :

- **A. Beitone**, *Dictionnaire des sciences économiques*, Armand Colin, 2013.
- **J.Brémont et A.Gélédan**, *Dictionnaire des sciences économiques et sociales*, Belin.
- **Deubel, P. (dir.)**, *Dictionnaire d'Analyse économique et historique des sociétés contemporaines*, [Cap-prépa](#), Pearson. Les [figures](#) peuvent être téléchargées.
- **C.D. Echaudemaison (dir.)**, *Dictionnaire d'économie et de sciences sociales*, Nathan.

#### TRAVAIL PREPARATOIRE DURANT LES VACANCES ...

L'enseignement d'ESH croise trois disciplines : **l'économie**, la **sociologie**, et **l'histoire**.

- **Pour les élèves ayant suivi la Spécialité SES en terminale et en première**, les programmes, mécanismes et modèles de l'analyse économique et sociologiques étudiés doivent être maîtrisés et donc faire l'objet d'une révision pendant les vacances
- **Pour les élèves n'ayant pas suivi la spécialité SES au lycée**, vous devez (à la place des dictionnaires précédents) acheter le *Dictionnaire d'économie et de sciences sociales*, de **J. Y Capul et O. Garnier**, édition Hatier.  
Vous **ficherez** les entrées correspondant aux termes suivants : *croissance, économie, capital, investissement, chômage, profit, productivité, prélèvements obligatoires, capitalisme, libéralisme, mondialisation, société (au sens sociologique), stratification sociale*

Vous recevrez à la rentrée une bibliographie regroupant des ouvrages destinés à un public d'étudiants de premier cycle universitaire, et pouvant vous aider à **consolider vos connaissances théoriques** sur les différents thèmes du programme d'ESHMC au cours de l'année.

Comme lecture historique durant les vacances, vous pourrez lire **au moins** les chapitres 1 et 2 de l'ouvrage de **J-P Rioux** sur la révolution industrielle (*les autres chapitres de cet ouvrage seront à étudier plus précisément au cours de l'année*) :

- **J.P. Rioux**, *La révolution industrielle 1780-1880*, Collection Points Histoire, Editions du Seuil, 1995



CONSEILS ET BIBLIOGRAPHIES  
POUR LES CANDIDATS ADMIS  
EN CLASSE PRÉPARATOIRE ÉCONOMIQUE ET  
COMMERCIALE

LYCEE J.-B. COROT

☎ 01 69 44 55 66



2021-2022

## MATHEMATIQUES – M. CHAUFFERT

Voici quelques conseils permettant de préparer au mieux votre rentrée prochaine.

En Mathématiques, rien ne sert d'anticiper le programme ! Cependant, vous devez être le plus possible à l'aise de vous sur les principales notions des programmes de Première et Terminale, ainsi que sur les règles de calcul élémentaires. N'hésitez pas à bien retravailler les notions qui auraient pu être moins bien maîtrisées à cause de l'enseignement à distance. Plus vous serez à l'aise sur les aspects techniques, plus vous pourrez vous concentrer sur les nouveaux aspects du programme !

Vous pouvez donc reprendre en vrac, et selon votre niveau :

- Les calculs de fractions
- Le calcul littéral
- Factoriser, développer, identités remarquables
- Résoudre des équations et inéquations du premier et second degré
- Propriété des racines, du logarithme, de l'exponentielle
- Connaître les ensembles de définition. Il est important de connaître les courbes représentatives des fonctions usuelles (fonctions inverse, carré, cube, exponentielle, logarithme).

Enfin, vous devez savoir calculer sans calculatrice (une des nouveautés l'an prochain). N'hésitez pas à vous entraîner au calcul mental pendant les vacances !

Le site Euler de l'académie de Versailles vous propose des exercices, dans l'onglet « points de programme », les niveaux de la 3ème à la TES étant tous intéressants selon les points à travailler.  
[https://euler.ac-versailles.fr/espaces/seances\\_point\\_programme.jsp](https://euler.ac-versailles.fr/espaces/seances_point_programme.jsp)

Vous pouvez également apprendre à écrire les lettres de l'alphabet grec, cela vous sera fort utile !  
Bonnes vacances, bon courage et à la rentrée,

Votre professeur de Mathématiques,

M Chauffert



CONSEILS ET BIBLIOGRAPHIES  
POUR LES CANDIDATS ADMIS  
EN CLASSE PRÉPARATOIRE ÉCONOMIQUE ET  
COMMERCIALE

LYCEE J.-B. COROT

☎ 01 69 44 55 66



2021-2022

### LETTRES – Mme SLAMA

Profitez de l'été pour faire des révisions d'orthographe et de syntaxe (grammaire). Les barèmes en CPGE sont très exigeants : chaque faute compte. Procurez-vous un petit manuel (Bled, Bescherelle, etc.) qui rassemble toutes les règles linguistiques (orthographe, grammaire, conjugaison), et révisez une page par jour.

Dans cette liste de dix titres incontournables, classés selon l'ordre chronologique, il serait bon que vous ayez lu au minimum deux titres (selon votre convenance) :

- deux chapitres des *Essais* de Montaigne (utilisez une édition éventuellement modernisée)
- Rabelais, *Gargantua*
- Mme de Lafayette, *La Princesse de Clèves*
- Voltaire, *Candide*
- Beaumarchais, *Le mariage de Figaro*
- Balzac, *La Peau de chagrin* ou *Le Père Goriot*
- Hugo, *Les Misérables*
- Zola, *Thérèse Raquin* ou *L'Assommoir*
- Proust, *Un Amour de Swann*
- Camus, *L'Étranger*

### CULTURE GENERALE- M. VALLEE

Il est à la fois recommandé et difficile de se préparer à une épreuve de culture générale. Néanmoins, vous avez tout intérêt à enrichir vos connaissances en histoire littéraire, en histoire, et en histoire des idées.

#### *Histoire*

Voir la série de volumes parus sous les noms de Olivesi, Nouschi et Agulhon, aux éditions Nathan, collection Nathan université.

#### *Histoire des idées*

- Jacqueline Russ, *L'Aventure de la pensée européenne, une Histoire des idées occidentales*, Armand Colin, 1995.

#### *Philosophie*

Le programme de première année approfondit la culture générale acquise en Terminale (on peut conserver le manuel utilisé en T.). Quelques exemples de textes fondamentaux qui seront utilisés dans le cours de l'année

- |            |                       |                    |
|------------|-----------------------|--------------------|
| - PLATON : | <i>La République</i>  | Garnier Flammarion |
|            | <i>Gorgias</i>        | Garnier Flammarion |
|            | <i>La Politique</i>   | Garnier Flammarion |
| - ARISTOTE | <i>Les Politiques</i> | Garnier Flammarion |

- DESCARTES *Discours de la Méthode* Garnier Flammarion  
*Méditations métaphysiques,* Garnier Flammarion, Hatier,  
Livre de poche, P.U.F.-Quadrige, etc.
- CLAUDE BERNARD *Introduction à la Médecine Expérimentale,* Champs Flammarion
- ROUSSEAU *Discours sur l'Origine de l'Inégalité,* Garnier Flammarion, Folio Gallimard  
*Le Contrat Social* Garnier Flammarion  
*Ecrits Politiques* Livre de Poche
- MACHIAVEL *Le Prince* Presses Pocket
- MONTESQUIEU *L'Esprit des Lois - L.1 à 6* Garnier
- KANT *Critique de la Raison Pure* Garnier Flammarion  
*La philosophie de l'histoire,* Aubier
- HEGEL *La Raison dans l'Histoire* 10/18  
*L'Esthétique* Champs Flammarion, Livre de Poche
- LOCKE *Essai sur le Gouvernement Civil* Vrin
- TOCQUEVILLE, *La démocratie en Amérique,* G.F.
- FREUD *Leçons d'Introduction à la psychanalyse,* Folio Gallimard, Petite bibliothèque Payot

### Manuels et dictionnaires

- Lalande, *Vocabulaire technique et critique de la philosophie* (P.U.F. collection Quadrige)
- J. Russ, *Les méthodes en philosophie,* (A. Colin).
- J. Russ, *Panorama des idées* (A. Colin).
- J. Russ, *Histoire de la philosophie* t. 1 et 2 (A. Colin)
- J. Russ, *L'aventure de la pensée européenne Une histoire des idées occidentales* (A. Colin).
- J. Russ, *Dictionnaire de philosophie* (Bordas).
- Gourinat, *De la philosophie,* Hachette supérieur, t. 1 et 2
- Bourdin, Guislain, *100 Fiches de Culture Générale* éd. Bréal
- Bourdin, Guislain, *100 Textes de Culture Générale* éd. Bréal

### Littérature

Commencer par compiler avec attention et de manière exhaustive, une collection de manuels de littérature. Vous pourrez, de la sorte, avoir une vision globale des différentes théories et pratiques esthétiques développées au cours des différents siècles. Il existe même des « Tout en un », autrement dit des ouvrages offrant une approche très synthétique (en un volume) de plusieurs siècles de littérature. Si vous pouvez maîtriser ne serait-ce que tout ce qui s'y trouve, ce serait un bon début.

Exemples : C. Ammirati, B. Lefevre, C. Marcandier-Colard, *Manuel de poche, Littérature française,* PUF, 1998.

Bégué, Biet, Gengembre, Goldzink, Kaddour, **Anthologie, Textes et parcours en France et en Europe,** Belin 2000.

Enfin, la collection « Que Sais-je », offre d'intéressantes études dans les domaines les plus variés.

### RELIGION DIVERS

Sous la direction de Philippe Gaudin, *Les Grandes religions,* Ellipses, 1995.

Approche générale : Jacqueline Russ, *L'Aventure de la pensée européenne,* A. Colin, 1995.

*Les Grands Entretiens du Monde,* 2 tomes, « Le Monde » Éditions L'État de la

France.



CONSEILS ET BIBLIOGRAPHIES  
POUR LES CANDIDATS ADMIS  
EN CLASSE PRÉPARATOIRE ÉCONOMIQUE ET  
COMMERCIALE

LYCEE J.-B. COROT

☎ 01 69 44 55 66



2021-2022

## **LANGUES VIVANTES**

### **ANGLAIS LV1 & LV2 – Mme I. BOUTET-BREFORT**

**LIVRES de travail** à vous procurer dès maintenant:

- *The Big Picture, Vocabulaire de l'actualité en anglais*, Jean-Max THOMSON, ed. Ellipses.
- *L'anglais de A to Z: Grammaire, conjugaisons et difficultés*, ed. Hatier
- *Mémo anglais*, Elise PEIZERAT, ed. Générations 5
- Un dictionnaire bilingue de 350000 mots (ex : *Le Robert&Collins, Harrap's, Larousse* )
- *Bescherelle, La conjugaison*, ed. Hatier

### **TRAVAIL personnel**

*Needless to say ...* Reprise de tous les verbes irréguliers qui doivent être maîtrisés sans aucune hésitation.

Lecture de la presse régulière, ex : *The Independent, The Guardian, The Economist, The New York Times, The Washington Post, Time Magazine, The Huffington Post...*

&

Suivi de l'actualité du monde anglophone avec, par ex, *BBC, BBC World, CNN...* mais aussi des documentaires, reportages, podcasts et films en anglais ...sous-titrés en anglais of course. qui enrichiront votre aisance dans la langue et connaissance des grands thèmes de civilisation et d'actualité que nous travaillerons au cours de l'année.

*See you in September!*

IBB

## **ALLEMAND ECE1- Mme PIGHI**

### • **PROGRAMME:**

La préparation aux concours des écoles de commerce s'organise autour de deux types d'entraînements :

- Lecture et commentaire d'articles de presse
- Entraînement à la traduction (thème et version)

Il est donc indispensable de connaître l'actualité allemande et de posséder une bonne maîtrise de la langue.

### • **A ACHETER POUR LA RENTRE:**

Pour l'apprentissage du vocabulaire et la civilisation allemande, je vous demande d'acquérir obligatoirement les manuels suivants:

- *VOX allemand. Le vocabulaire incontournable des examens et des concours*, 2ème édition, Francine ROUBY et Herbert SCHARFEN, Ellipses, 2018, ISBN-2340022754

--> *Certains chapitres de ce manuel feront l'objet d'interrogations écrites pendant l'année.*

Je vous fournirai également des listes de temps à autre pour compléter le lexique vu en classe.

- *Deutschland Aktuell. L'Allemagne d'aujourd'hui, les nouveaux défis* - 2e édition, Brigitte DUCONSEILLE, Ellipses, 2019, ISBN : 9782340030718

L'achat d'un dictionnaire bilingue n'est pas obligatoire, vous pouvez utiliser ceux en ligne, notamment: [pons.de](http://pons.de) et [langenscheidt.com](http://langenscheidt.com)

Si vous souhaitez acquérir un dictionnaire unilingue, je vous recommande le Duden Deutsches Universalwörterbuch. Le seul à être autorisé au concours. Il existe aussi une version en ligne: <https://www.duden.de/woerterbuch>

### • **GRAMMAIRE ET VOCABULAIRE**

Il serait bon de se procurer une grammaire pour pouvoir réviser un certain nombre de choses pour la rentrée et pour vous accompagner durant ces deux années:

Je vous conseille d'acheter l'un de ces ouvrages:

- *Maîtriser la grammaire allemande*, René Métrich, Armin Brüßow, Hatier, 2017 (*Il comporte une page leçon, une page d'exercices qui sont corrigés à la fin du manuel*)
- *Le mémento du germaniste*, Grammaire + Vocabulaire, Jean-Pierre Vasseur, version juin 2011 (*pas la peine d'acheter la version complète, il n'y a que des règles de grammaire et pas d'exercice*)

### • **TRADUCTION**

Afin de progresser rapidement en thème (traduction du français vers l'allemand), je vous recommande l'ouvrage suivant:

- *Le thème allemand systématique*, Jean Pierre Demarche, Ellipses, 1998

### • **DEVOIRS ET CONSEILS POUR SE PREPARER PENDANT L'ETE**

- Préparez pour la rentrée le thème grammatical que vous trouverez dans le dossier drive: (lien ou QR code pour y accéder)



## **ESPAGNOL ECE1- Mme DUCLOS et Mme RODRIGUES**

Vous allez être amenés cette année à approfondir votre connaissance de la langue espagnole par l'étude de la version et du thème. Vous allez également vous familiariser à l'exercice du commentaire d'articles de presse, ce qui vous conduira à aborder la civilisation espagnole et latino-américaine contemporaine.

Il est donc important de prendre l'habitude de lire régulièrement des textes de presse en langue espagnole (via les sites des quotidiens *El País* et *El Mundo* sur internet [www.elpais.com](http://www.elpais.com) et [www.elmundo.com](http://www.elmundo.com)).

Il est vivement recommandé d'acquérir certains des ouvrages présentés ici, qui vous seront utiles tout au long de vos études.

### **I. DICTIONNAIRES ET PRECIS LEXICAL**

1. Dictionnaire bilingue et précis lexical

- GARCIA-PELAYO Ramón, Testas Jean, *Dictionnaire français-espagnol, espagnol-français*, Paris, éditions Larousse. (**Indispensable si vous ne disposez pas de dictionnaire**).

- DORANGE Monica, *Le Vocabulaire de l'espagnol*, Paris, Hachette Supérieur, 2016 (ce manuel dispose aussi d'un CD pour ceux qui ont une mémorisation plus auditive que visuelle). (**à acquérir**)

2. Dictionnaires unilingues

-SECO, Manuel, *Diccionario del español actual*, Madrid, Aguilar, 2000.

-MOLINER, María, *Diccionario de uso del español* [1966], Madrid, editorial Gredos, 2002, 2 vol.

-Real Academia Española, *Diccionario de la lengua española*, Madrid, Espasa-Calpe, 21<sup>e</sup> éd., 1992, 2 vol. Il existe des versions plus récentes, ainsi qu'une version de la 23<sup>e</sup> édition en ligne. [www.rae.es](http://www.rae.es).

-*Trésor de la langue française*, disponible en ligne : <http://atilf.fr>.

### **II. GRAMMAIRE ET CONJUGAISON**

1. Pour la langue espagnole

**Travail de révision pendant l'été : revoir TOUTES les conjugaisons espagnoles pour la rentrée (verbes réguliers et irréguliers).**

**L'acquisition d'une grammaire est indispensable**

BEDEL Jean-Marc, *Grammaire de l'espagnol moderne*, Paris, PUF, 1997.

GERBOIN Pierre, LEROY Christine, *Grammaire d'usage de l'espagnol contemporain*, Paris, Hachette, 1994 (**grammaire conseillée**).

*Espagnol : les verbes*, Paris, Hatier, coll. Bescherelle, 2000.

2. Pour la langue française

*L'art de conjuguer*, Paris, Hatier, coll. Bescherelle, 1990.

GREVISSE Maurice, *Le Bon usage*, Louvain-la-Neuve, Duculot, 1994.

### **III. CIVILISATION**

-POUX Carole, ANZEMBERGER Claire, *Précis de civilisation espagnole et ibéro-américaine du XX<sup>e</sup> siècle à nos jours avec cartes mentales*, Paris, Ellipses, 2<sup>e</sup>ème édition, juin 2021. (**à acquérir et à fichier**).

-DELAMARRE-SALLARD Catherine, *La civilisation espagnole et latino-américaine en fiches*, Paris, Ellipses, 2017.

**Très bon ouvrage pour vous faire des fiches sur la société espagnole et latino-américaine (ex : l'Eglise en Espagne...)**

### **IV. PRESSE**

**Toutes les références suivantes sont disponibles en ligne, habituez-vous à les fréquenter. L'actualité espagnole et latino-américaine sera au cœur de notre travail. Tenez-vous au courant dès à présent.**

- El País* ([www.elpais.com](http://www.elpais.com)) : principal quotidien espagnol, créé en 1976, 6 mois après la mort de Franco
- El Mundo* ([www.elmundo.es](http://www.elmundo.es)) : quotidien espagnol conservateur fondé en 1989
- Radio y Televisión Española** ([www.rtve.es](http://www.rtve.es))
  - *Vocabulaire espagnol* : bimensuel, articles espagnols didactisés (10,75 euros / trimestre)
  - *Cambio16* : revue hebdomadaire, <http://www.cambio16.info/>
  - *Le courrier international* : articles internationaux traduits en français



**Lisez également pour votre plaisir des petits livres abordables tels des livres courts disponibles dans la collection « Lire en espagnol » ou tout autre livre susceptible de vous intéresser.**

**Voici quelques exemples de livres bilingues où vous trouverez du lexique traduit et expliqué. Choisissez celui (ou ceux) qui vous intéresse le plus selon vos goûts de lecture.**

*Cuentos selectos*, Paris, (Lire en espagnol), Le livre de poche, 1989.

*Cuentos fantásticos de América Latina*, Paris, (Lire en espagnol), Le livre de poche, 1990.

*Los cuentos vagabundos y otros de España*, Paris, (Lire en espagnol), Le livre de poche, 1990.

**Un peu de théâtre**

Federico García Lorca, *La Casa de Bernarda Alba*, Paris, Folio Bilingüe, n°197, 2015.

*Yerma*, Paris, Folio Bilingüe, n°202, 2016.

*Bodas de Sangre*, Paris, Folio Bilingüe, n°167, 2010.